

# 学 生 募 集 要 項

## Application Guide

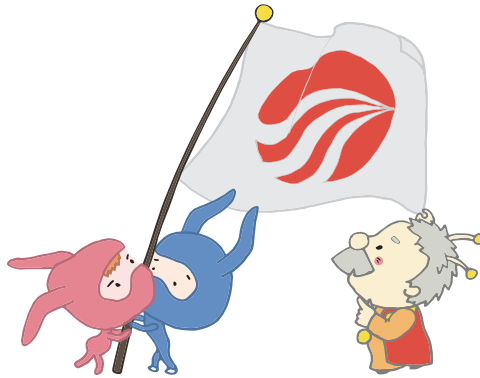

学校法人 岡学園

**大阪文化国際学校**

OSAKA INTERNATIONAL SCHOOL  
OF CULTURE AND LANGUAGE

〒530-0035 大阪市北区同心 2-11-12  
2-11-12, Doshin, Kita-ku, OSAKA

TEL : 81-6-6882-1435

FAX : 81-6-6882-1439

<http://www.415931.com>

[info@415931.com](mailto:info@415931.com)

<http://www.facebook.com/415931OBKG>

## 1 Long-Term Japanese course <<Maximum enrollment 500 students>>

★For preparing Bachelor or Master degree and college

In one to two years, we assist students in preparing proficiency for Academic Japanese

★For Japanese business culture and Language

Intranet System

All students will have access to our “Intranet” for communication with instructor. So you can use the original E-Learning system of OBKG.

## 2 Course

Courses	Courses
January (1year 3months)	January,2017 ~ March,2018
April (2years,1year)	April , 2017 ~ March,2019
July (1year 9months)	July, 2017 ~ March,2019
October (1year 6months)	October, 2017 ~ March, 2019

Application period

Courses	Application period
January(1year3months)	The end of August
April (2years,1year)	The end of October
July (1year 9months)	The end of February
October(1year6months)	The end of May

## 3 Requirement for admission

Completion of High school education or equivalent

## 4 Lesson hour

Four hours per day, from Monday through Friday .

Lesson hours are 20 hours per week and over 800 hours per year

\*Morning classes 9:00 a.m. to 12:50 p.m

\*Afternoon classes 1:10 p.m. to 4:50 p.m

## 5 Available subject

Special lectures on Japanese Language Proficiency Test (JLPT) and the Examination for Japanese University Admission for International Students (EJU). <<Mathematics, Physics, Chemistry, English, “Japan and world’s social & economic issues, history and culture”>>

## 6 Intranet System

All students will have access to our “Intranet” for communication with instructor. So you can use the original E-Learning system of OBKG.

## **7** **Classes**

Elementary Japanese , Intermediate Japanese ,Advanced Japanese

## **8** **Selection of Process**

Evaluation of documents, Interview, Interview with guarantor

## **9** **Scholarship**

I . Scholarships from OBKG

- ① OBKG Honor Scholarship for JLPT
- ② OBKG Honor Scholarship for EJU
- ③ Scholarships for attendance records excellent person ( ¥50,000 × several students)

Independent Administrative Institution Japan Student Service Organization(JASSO) (¥30,000 × 12months for a few students)

## **10** **Application documents**

**Student documents written by the applicant himself/herself**

- 1 . Application for Admission to the School (written by the applicant)**1copy**
- 2 . Personal History (written by the applicant)**1copy**
- 3 . Photographs (3cm × 4cm,taken within the last 3 months) **8copies**
- 4 . Graduation Certificate or school identification **1copy**
- 5 . Japanese proficiency certificate(For those who have passed the level of Japanese Language Proficiency Test or hold a similar qualification, you have to at least completed 150hours of Japanese study in order to be qualified upon the date of issuing the documents)
- 6 . Certificate of Employment (from school graduation to the present)**1copy**
- 7 . A copy passport(in you issued) **1copy**

**Financial guarantor's documents**

- 8 . Letter of Paying Expenses (Written by the guarantor himself/herself) **1copy**
- 9 . Certificate of the time deposit 3month(\$20000 or more,bylocal current)**1copy**
- 1 0 . A copy of bank savings passbook (paied,by local current)**1copy**
- 1 1 . Certificate of relation between student and guarantor**1copy**
- 1 2 . Certificate of Income for three years **1copy**
- 1 3 . Certificate of Tax Payment for three years**1copy**
- 1 4 . Guarantor's Certificate of Employment (notarized document)**1copy**
- 1 5 . Other documents(if you are requested to submit from the Immigration Bureau)

※When the cost payment person resides in Japan, the above-mentioned documents and the following documents are required.

Residential Status Record or Certificate of Alien Registration(whole family)

**11 School Fee** : Selection fee ¥20,000 (Upon Application)

school fee for first year

school fee for second year

Course	Entrance fee	Tuition (For 1year)	Extra Curricular Activities
1year3months	¥80,000	¥600,000	¥80,000
1year6months	¥80,000	¥600,000	¥80,000
1year 9months	¥80,000	¥600,000	¥80,000
2years	¥80,000	¥600,000	¥80,000

Tuition	Extra Curricular Activities
¥150,000	¥10,000
¥300,000	¥20,000
¥450,000	¥30,000
¥600,000	¥40,000

\*In the event of the Visa application not being accepted by Foreign Embassies, the school fee, Facility Fee, Health insurance will be refunded. Please note that proof of the Embassy's non-acceptance of your visa is required in this outcome.

\*We must take a Japanese Health Insurance. So you must pay ¥20,000 for about 1year upon Certificate of Eligibility Issuance.

**Dormitory Fee**

Facility fee	¥30,000	When you move into the dorm, Just once
Insurance fee	¥20,000	When you move into the dorm, Just once
Admission fee	¥20,000	When you move into the dorm, Just once
Dormitory fee	¥126,000	For 3months(¥42,000/month)

No include lighting and heating expenses

\*\*\*\*\*

**We prepare for the short term course too.**

\*\*\*\*\*

**If you'd like to apply, please contact me.**



Miyuki Inoue

[miyukiss@japanese.ac.jp](mailto:miyukiss@japanese.ac.jp)

LINE:miyukiinoue

SKYPE:miyukiss0908

*Facebook:Miyuki Inoue*



## 入学願書

## Application for Admission

留学時期 Indicate term start date				
進学 College Preparatory	<input type="checkbox"/> 4月入学(2年) April Admission (2 year)	<input type="checkbox"/> 7月入学(1年9ヶ月) July Admission (1 year 9 months)	<input type="checkbox"/> 10月入学(1年6ヶ月) October Admission (1 year 6 months)	<input type="checkbox"/> 1月入学(1年3ヶ月) January Admission (1 year 3 months)
一般 General	<input type="checkbox"/> 4月入学(2年) April Admission (2 year)	<input type="checkbox"/> 7月入学(1年9ヶ月) July Admission (1 year 9 months)	<input type="checkbox"/> 10月入学(1年6ヶ月) October Admission (1 year 6 months)	<input type="checkbox"/> 1月入学(1年3ヶ月) January Admission (1 year 3 months)
	<input type="checkbox"/> 4月入学(1年) April Admission (1 year)	<input type="checkbox"/> 3ヶ月短期 3 months short term	<input type="checkbox"/> 2ヶ月短期 2 months short term	<input type="checkbox"/> その他 Others

1	Name (English)	2 国籍 Nationality		写真 3×4cm Photo 8枚必要(8 sheets) 3ヶ月以内に 撮影されたもの Taken within last 3 months	
	氏名(漢字)	3 性別 Sex	<input type="checkbox"/> 男 Male		<input type="checkbox"/> 女 Female
4	生年月日 Date of Birth	年	月		日
5	出生地 Place of Birth				
6	旅券の有無 Do you have a passport?	<input type="checkbox"/> 有 Yes	<input type="checkbox"/> 無 No		旅券番号 Passport No.
	発行日 Date of Issue	年	月	日	
		有効期限 Date of Expiration	年	月	日

7	現住所 Current Address	Postal code	TEL
	E-mailアドレス		

8	日本の住所 (予定) Address in Japan	<input type="checkbox"/> 大阪文化国際学校 学生寮 Dormitory	TEL 06-6882-1435
		<input type="checkbox"/> 在日親族と同居 Living with relatives who are living in Japan	住所 Address TEL
		<input type="checkbox"/> その他 Others	住所 Address TEL

9	最終学歴 Education or present school	<input type="checkbox"/> 大学院 Graduate School	<input type="checkbox"/> 大学 University	<input type="checkbox"/> 短期大学 Junior College	<input type="checkbox"/> 高校 High School	<input type="checkbox"/> その他 Others
		<input type="checkbox"/> 卒業 Graduated	<input type="checkbox"/> 卒業見込み Expected Graduation	<input type="checkbox"/> 在学中 Attending	<input type="checkbox"/> 休学 Temporary absence	<input type="checkbox"/> 中退 Withdrawal

10	在留資格申請歴の有無 Have you previously applied for COE?	<input type="checkbox"/> 有 Yes	<input type="checkbox"/> 無 No	合計 ( ) 回 Total Times
	申請時期 Application Date	年	月	日
	在留資格 Status	<input type="checkbox"/> 留学 Student	<input type="checkbox"/> その他 ( ) Others	結果 Immigration Result
				<input type="checkbox"/> 交付 Permitted
				<input type="checkbox"/> 不交付 Refused

11	犯罪歴 Criminal Record (in Japan / overseas)	<input type="checkbox"/> 有 Yes	<input type="checkbox"/> 無 No
----	--	-----------------------------------	----------------------------------

12 本国家族 Home Family ( If your Grandparents are still alive, please fill in)			
氏名 Name	続柄 Relationship	生年月日 Date of Birth	現住所 Current address
	父 Father	年 月 日 year month day	
	母 Mother	年 月 日 year month day	
		年 月 日 year month day	
		年 月 日 year month day	
		年 月 日 year month day	
		年 月 日 year month day	
		年 月 日 year month day	
		年 月 日 year month day	

13 在日親族 Family in Japan				
氏名 Name	続柄 Relationship	生年月日 Date of Birth	在留資格 Status	在留カード RESIDENCE CARD
		年 月 日 year month day		No
現住所 Current address				同居予定 Residing with Applicant <input type="checkbox"/> 有 <input type="checkbox"/> 無 Yes No

氏名 Name	続柄 Relationship	生年月日 Date of Birth	在留資格 Status	在留カード RESIDENCE CARD
		年 月 日 year month day		No
現住所 Current address				同居予定 Residing with Applicant <input type="checkbox"/> 有 <input type="checkbox"/> 無 Yes No

14 経費支弁者 Financial Supporter	
氏名 Name	本人との関係 Relationship to you
現住所 Current Address	TEL
会社名 Name of Company	TEL
会社所在地 Location of Company	職種 Occupation

氏名 Name	本人との関係 Relationship to you
現住所 Current Address	TEL
会社名 Name of Company	TEL
会社所在地 Location of Company	職種 Occupation

以上の記載内容は事実と相違ありません。I hereby declare that the statement given above is true and correct.  
学校の規則を理解し、それに従います。I understand the school rules and will follow them.

作成年月日 \_\_\_\_\_ 年 \_\_\_\_\_ 月 \_\_\_\_\_ 日 本人署名 \_\_\_\_\_  
Date of filling in this form year month day Signature of applicant

# 履 歴 書

## Personal History

国籍 Nationality		氏名 Name		性別 Sex	<input type="checkbox"/> 男 Male	<input type="checkbox"/> 女 Female
生年月日 Date of Birth	年 月 日 year month day	配偶者の有無 Marital Status	<input type="checkbox"/> 有 Yes	<input type="checkbox"/> 無 No	配偶者氏名 (Name of Spouse)	
現住所 Current Address						

### 1 学歴 Educational Background

初等教育(小学校)から順位最終学歴まで Please write in chronological order  
 入学・卒業年月日は正確に書いてください Please write period of study correctly

学校名(正式名称) Name of School	在学期間 Period of Study	
小学校 Elementary School	年 月 ~ 年 月 year month year month	
所在地 Location		
中学校 Junior High School	年 月 ~ 年 月 year month year month	
所在地 Location		
高等学校 High School	年 月 ~ 年 月 year month year month	<input type="checkbox"/> 卒業 Graduated
所在地 Location		<input type="checkbox"/> 卒業予定 Intended graduation
<input type="checkbox"/> 大学 University <input type="checkbox"/> 短大 College (学部 Major)	年 月 ~ 年 月 year month year month	<input type="checkbox"/> 卒業 Graduated
所在地 Location		<input type="checkbox"/> 卒業予定 Intended graduation
		<input type="checkbox"/> 中退 Withdrawal
所在地 Location		<input type="checkbox"/> 卒業 Graduated
		<input type="checkbox"/> 卒業予定 Intended graduation
所在地 Location		<input type="checkbox"/> 中退 Withdrawal
		<input type="checkbox"/> 卒業 Graduated
所在地 Location		<input type="checkbox"/> 卒業予定 Intended graduation
		<input type="checkbox"/> 中退 Withdrawal

### 2 職歴 Work experience 有 Yes 無 No

就職年月日順に記載すること Chronological Order

勤務先の会社名(正式名称) Name of Company	職種 Occupation	勤務期間 Period of Employment
		年 月 ~ 年 月 <input type="checkbox"/> 離職 <input type="checkbox"/> 在職中 year month year month Withdrawn Working
所在地 Location		
		年 月 ~ 年 月 <input type="checkbox"/> 離職 <input type="checkbox"/> 在職中 year month year month Withdrawn Working
所在地 Location		
		年 月 ~ 年 月 <input type="checkbox"/> 離職 <input type="checkbox"/> 在職中 year month year month Withdrawn Working
所在地 Location		

3 日本語学習歴

有  無

Japanese Education History

Yes No

学校名(正式名称) Name of School	在学期間 Period of Study					
	年	月	～	年	月	<input type="checkbox"/> 在学中 <input type="checkbox"/> 修了
	year	month		year	month	Attending Complete
	年	月	～	年	月	<input type="checkbox"/> 在学中 <input type="checkbox"/> 修了
	year	month		year	month	Attending Complete
	年	月	～	年	月	<input type="checkbox"/> 在学中 <input type="checkbox"/> 修了
	year	month		year	month	Attending Complete

4 日本語能力を立証する試験の受験の有無

有  無

Have you taken a Japanese language test which proves your Japanese language ability?

Yes No

試験名 Name of the Test	受験(予定)日 Examination date	級 Level	得点 Score	結果 Result
<input type="checkbox"/> 日本語能力試験 JLPT <input type="checkbox"/> J-TEST <input type="checkbox"/> NAT-TEST	年 月			<input type="checkbox"/> 合格 Passed
<input type="checkbox"/> その他 Others ( )	year month			<input type="checkbox"/> 不合格 Failed
<input type="checkbox"/> 日本語能力試験 JLPT <input type="checkbox"/> J-TEST <input type="checkbox"/> NAT-TEST	年 月			<input type="checkbox"/> 合格 Passed
<input type="checkbox"/> その他 Others ( )	year month			<input type="checkbox"/> 不合格 Failed
<input type="checkbox"/> 日本語能力試験 JLPT <input type="checkbox"/> J-TEST <input type="checkbox"/> NAT-TEST	年 月			<input type="checkbox"/> 合格 Passed
<input type="checkbox"/> その他 Others ( )	year month			<input type="checkbox"/> 不合格 Failed

5 兵役

有  無

Military Service

Yes No

兵役期間 Period of Military Service	年 月	～	年 月
	year	month	year month

6 経歴の補足説明

有  無

Supplementary Information on Career

Yes No

期間 Period	具体的な内容 Detailed Explanation
年 月 ～ 年 月 year month year month	
年 月 ～ 年 月 year month year month	
年 月 ～ 年 月 year month year month	

7 過去の出入国歴

有  無

Past entry into / departure from Japan

Yes No

入国年月日 Date of Entry	出国年月日 Date of Departure	在留資格 Visa Status	入国目的 Purpose of Entry
年 月 日 year month day	年 月 日 year month day		
年 月 日 year month day	年 月 日 year month day		
年 月 日 year month day	年 月 日 year month day		
年 月 日 year month day	年 月 日 year month day		
年 月 日 year month day	年 月 日 year month day		

以上の記載内容は事実と相違ありません。 I hereby declare that the statement given above is true and correct.

作成年月日 \_\_\_\_\_ 年 \_\_\_\_\_ 月 \_\_\_\_\_ 日  
Date of filling in this form year month day

本人署名 \_\_\_\_\_  
Signature of the applicant



# 留 学 理 由 書

## Reason For Studying In Japan

1 日本に留学する理由、大阪文化国際学校を選んだ理由、卒業後の予定(進学希望の方は勉強したい内容) Describe your reason for studing in Japan and applying to OBKG(Osaka Bunka Kokusai Gakkou). について具体的に書いてください。

If you want to proceed to higher education after our course, please explain the field and subjects which you plan to study.

---

---

---

---

---

---

---

---

---

---

---

---

---

---

---

---

---

---

---

---

---

---

---

---

### 2 卒業後の予定 Plans after graduation

<input type="checkbox"/> 日本での進学 Enter school of higher education in Japan	<input type="checkbox"/> 大学院 Graduate School <input type="checkbox"/> 大学・短期大学 University <input type="checkbox"/> 専門学校 Technical/Vocational college	志望学部・専攻名 Desired Major
<input type="checkbox"/> 日本での就職 Find work in Japan		
<input type="checkbox"/> 帰国 Return to home country		
<input type="checkbox"/> その他 具体的に Others In details		

以上のことは総て真実であり、私 \_\_\_\_\_ が直筆したものです。

I, \_\_\_\_\_ hereby declare that the statement given above is true and correct and personally written.

作成年月日 \_\_\_\_\_ 年 \_\_\_\_\_ 月 \_\_\_\_\_ 日  
Date of filling in this form year month day

本人署名 \_\_\_\_\_  
Signature of applicant

# 経費支弁書

## Letter of Paying Expenses

日本国法務大臣 殿

To the Ministry of Justice

学生氏名 Student's Name		学生国籍 Student's Nationality	
生年月日 Date of Birth	年 月 日 year month date	性別 Sex	<input type="checkbox"/> 男 <input type="checkbox"/> 女 Male Female

私は、このたび上記の者が日本国に（入国した場合・在留中）の経費支弁者になりましたので、下記のとおり経費支弁の引受経緯を説明するとともに経費支弁について説明します。

I will financially support the above person during his/her stay in Japan, and I certify the details of the reason why I undertake to support him/her and the means of support as follows.

### 記 Notes

#### 1 経費支弁の引き受け経緯 The reason why I undertake to be his/her financial guarantor.

(申請者の経費の支弁を引き受けた経緯及び申請者との関係について具体的に記載してください)

(Please write in detail about the reasons of support and the relationship with him/her.)

---

---

---

---

---

#### 2 経費支弁内容 Financial Supporting in details

私 \_\_\_\_\_ は、上記の者の日本国滞在について、下記のとおり経費支弁することを証明します。

また、上記の者が在留期間更新許可申請の際には、送金証明書又は本人名義の預金通帳(送金事実、経費支弁書事実が記載されたもの)の写し等で、生活費等の支弁事実を明らかにする書類を提出します。

I \_\_\_\_\_, certify that I will financially support the above student during his/her stay as follows.

Also, in the case of his/her visa extention, I guarantee to hand in a certificate of financial support or photocopies of his/her bankbook to certify my financials.

### 記 Notes

学 費 Tuition	¥600,000円 (年間annual)
生活費 Living Expenses	¥ 50,000円 (月額monthly)

#### 支弁方法 Means of Support in detail

(送金・振込み方法等、支弁方法を具体的に書いてください。)

---

---

---

---

作成年月日 \_\_\_\_\_ 年 \_\_\_\_\_ 月 \_\_\_\_\_ 日

Date of filling in this form \_\_\_\_\_ year \_\_\_\_\_ month \_\_\_\_\_ day

経費支弁者氏名 Financial Supporter's Name	⑩	学生との関係 Relationship to the student	
現住所 Current Address	TEL		