

(일본어版)

모 집 요 강

2017 년판

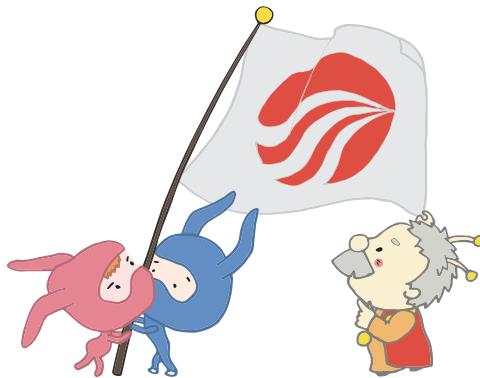

学校法人 岡学園

大阪文化国際学校

OSAKA INTERNATIONAL SCHOOL
OF CULTURE AND LANGUAGE

〒530-0035 大阪市北区同心 2-11-12
2-11-12, Doshin, Kita-ku, OSAKA

TEL: 81-6-6882-1435

FAX: 81-6-6882-1439

<http://www.415931.com>

info@415931.com

<http://www.facebook.com/415931OBKG>

OBKG
osaka okunaka okunaka okunaka

1 모집코스 (정원 500 명)

1. 유학 코스 정원 500 명

일본의 대학원, 대학, 전문학교에 진학하기 위한 코스.

일본유학시험 및 일본어능력시험 대책 마련을 위한 수업을 합니다.

오사카문화국제학교 2015 년 3 월 진학현황 : (재)일본어교육진흥협회 자료

2015 년3 월졸업생	대학원	대학	단기대학	전문학교
본교 진학 상황	32.0%	44.0%	0%	24.0%
일본 전국 진학 상황	10.6%	26.4%	0.9%	60.3%

2. 취직 코스

일본 기업에 취직하기 위한 코스입니다.

일본어 이외에, 이력서 작성방법, 취직면접 연습, 일본 비즈니스 매너, 비즈니스용 일본어 등을 수업합니다

2 입학기

《유학기간》

코스	취학 기간
2017 년 1 월 입학(1년3개월)	2017 년 1 월15 일 ~ 2018 년3 월13 일
2017 년 4 월 입학(2년)	2017 년 4 월8 일 ~ 2019 년3 월10 일
2017 년 7 월 입학(1년9개월)	2017 년 7 월8 일 ~ 2019 년3 월10 일
2017 년 10 월 입학(1년6개월)	2017 년10 월9 일 ~ 2019 년3 월10 일

《서류신청기간》

코스	서류 신청 기간
2015 년 1 월 입학(1년3개월)	2014 년 6 월1 일 ~ 2014 년9 월20 일
2015 년 4 월 입학(2년)	2014 년 8 월1 일 ~ 2014 년12 월2 일
2015 년 7 월 입학(1년9개월)	2015 년 1 월3 일 ~ 2015 년4 월1 일
2015 년 10 월 입학(1년6개월)	2015 년 3 월5 일 ~ 2015 년6 월1 일

3 원서 신청 자격

12년 이상의 학력 또는 동등한 자격을 소지한 자

4 수업시간

1 일 4 시간 수업, 1 주간 20 시간, 연간 800 시간 이상

5 선택수업

일본유학시험 총합과목·수학·물리·화학에 대한 대책 수업 있음 (희망자에 한함)

6 심사방법

서류 심사, 전화 심사

7 OBKG E-Learning System

인터넷을 이용한 학습 시스템 <http://www.okagakuen.org/>

학교에서의 각종연락사항, 진학정보, 취직정보 등을 공유 합니다.

8 장학금제도

I : 오사카문화국제학교장학금(학내)

- ① 일본어능력시험 N1、N2 성적우수자
- ② 일본유학시험 성적우수자
- ③ 우수학생장학금 1년2회 지급(춘기·추기) 5만엔×수명

II : 사비외국유학생학습장려비급부제도(학외) 월액 30,000 엔×12 개월

9 학생 필요서류

- ① 입학원서 (학교소정용지, 학생 자필)
- ② 이력서 (학교소정용지, 학생 자필)(취학이유 일본어 번역 첨부)
- ③ 최종학교 졸업증명서 원본 또는 졸업예정증명서, 재학증명서 등
- ④ 일본어학습증명서(일본어능력시험 N5 정도, 또는 150 시간 이상의 학습력을 증명할 수 있는 일본어 학습증명서) (일본어 번역 첨부)
《해당자에 한함》
- ⑤ 일본어능력시험, J-TEST 등의 성적, 합격증명서 사본《수험자에 한함》
- ⑥ 사진(3cm × 4cm, 3개월 이내 촬영한 것) 뒷면에 이름 기입
8 장
- ⑦ 여권사본(기재사항전부) 《소유자에 한함》
- ⑧ 재직 이력이 있는 사람은, 재직증명서 (일본어 번역 첨부)

10 경비지변자 필요서류

- ① 경비지변서(학교소정용지·경비지변자 자필)
- ② 은행잔고증명서(미국달러 2만달러 이상, 일본 엔·현지 통화 가능)
- ③ 학생과 지변자의 관계 증명(호적·주민표, 친족관계증명서 등)
- ④ 경비지변자의 재직증명서
- ⑤ 경비지변자의 수입증명서(최근1년간)

경비지변자가 일본에 거주하는 경우, 하기의 서류도 필요합니다.

주민표 또는 외국인등록원표기재사항증명서(세대전원기재된 것)

11 학비·기숙사비

전형료: 20,000 엔(서류 제출시)

입학시 납부금:

코스	입학금	학비(1년분)	교육활동비
1년 3개월	80,000 엔	600,000 엔	80,000 엔
1년 6개월	80,000 엔	600,000 엔	80,000 엔
1년 9개월	80,000 엔	600,000 엔	80,000 엔
2년	80,000 엔	600,000 엔	80,000 엔

2년차 납부금:

2년차 학비	교육활동비
150,000 엔	10,000 엔
300,000 엔	20,000 엔
450,000 엔	30,000 엔
600,000 엔	40,000 엔

주의: 본국의 일본영사관에서 비자 부교부의 경우, 입학금과 전형료는 환급되지 않습니다.

입국 후, 국민건강보험료 (의료보험·1년분) 2 만엔이 필요합니다.

기숙사비(입실 희망 학생에 한함)

입실료	70,000엔	환급불가
기숙사비	126,000엔	(3개월분)

주의: 수도, 가스, 전기세는 실비부담

12 단기코스

1, 4, 7, 10 월 신학기 개강
《2개월 코스, 3개월 코스》

단기코스 학비

코스	전형료	입학금	학비	합계
2개월	¥0	¥30,000	¥100,000	¥130,000
3개월	¥0	¥30,000	¥150,000	¥180,000

☆ 교재비는 실비 별도 부담(¥3,000~¥5,000)

신청서류

1. 입학원서(본교소정용지·학생본인 자필)
2. 사진1장(3cm×4cm 3개월 이내 촬영한 것)
3. 여권사본(소유자에 한함)



入学願書

Application for Admission

留学時期 Indicate term start date				
進学 College Preparatory	<input type="checkbox"/> 4月入学(2年) April Admission (2 year)	<input type="checkbox"/> 7月入学(1年9ヶ月) July Admission (1 year 9 months)	<input type="checkbox"/> 10月入学(1年6ヶ月) October Admission (1 year 6 months)	<input type="checkbox"/> 1月入学(1年3ヶ月) January Admission (1 year 3 months)
一般 General	<input type="checkbox"/> 4月入学(2年) April Admission (2 year)	<input type="checkbox"/> 7月入学(1年9ヶ月) July Admission (1 year 9 months)	<input type="checkbox"/> 10月入学(1年6ヶ月) October Admission (1 year 6 months)	<input type="checkbox"/> 1月入学(1年3ヶ月) January Admission (1 year 3 months)
	<input type="checkbox"/> 4月入学(1年) April Admission (1 year)	<input type="checkbox"/> 3ヶ月短期 3 months short term	<input type="checkbox"/> 2ヶ月短期 2 months short term	<input type="checkbox"/> その他 Others

1	Name (English)	2 国籍 Nationality		写真 3×4cm Photo 8枚必要(8 sheets) 3ヶ月以内に 撮影されたもの Taken within last 3 months	
	氏名(漢字)	3 性別 Sex	<input type="checkbox"/> 男 Male		<input type="checkbox"/> 女 Female
4	生年月日 Date of Birth	年	月		日
5	出生地 Place of Birth				
6	旅券の有無 Do you have a passport?	<input type="checkbox"/> 有 Yes	<input type="checkbox"/> 無 No		旅券番号 Passport No.
	発行日 Date of Issue	年	月	日	
		有効期限 Date of Expiration	年	月	
			日	day	

7	現住所 Current Address	Postal code	TEL
	E-mailアドレス		

8	日本の住所 (予定) Address in Japan	<input type="checkbox"/> 大阪文化国際学校 学生寮 Dormitory	TEL 06-6882-1435
		<input type="checkbox"/> 在日親族と同居 Living with relatives who are living in Japan	住所 Address TEL
		<input type="checkbox"/> その他 Others	住所 Address TEL

9	最終学歴 Education or present school	<input type="checkbox"/> 大学院 Graduate School	<input type="checkbox"/> 大学 University	<input type="checkbox"/> 短期大学 Junior College	<input type="checkbox"/> 高校 High School	<input type="checkbox"/> その他 Others
		<input type="checkbox"/> 卒業 Graduated	<input type="checkbox"/> 卒業見込み Expected Graduation	<input type="checkbox"/> 在学中 Attending	<input type="checkbox"/> 休学 Temporary absence	<input type="checkbox"/> 中退 Withdrawal

10	在留資格申請歴の有無 Have you previously applied for COE?	<input type="checkbox"/> 有 Yes	<input type="checkbox"/> 無 No	合計 () 回 Total Times
	申請時期 Application Date	年	月	日
	在留資格 Status	<input type="checkbox"/> 留学 Student	<input type="checkbox"/> その他 () Others	結果 Immigration Result
				<input type="checkbox"/> 交付 Permitted
				<input type="checkbox"/> 不交付 Refused

11	犯罪歴 Criminal Record (in Japan / overseas)	<input type="checkbox"/> 有 Yes	<input type="checkbox"/> 無 No
----	--	-----------------------------------	----------------------------------

12 本国家族 Home Family (If your Grandparents are still alive, please fill in)			
氏名 Name	続柄 Relationship	生年月日 Date of Birth	現住所 Current address
	父 Father	年 月 日 year month day	
	母 Mother	年 月 日 year month day	
		年 月 日 year month day	
		年 月 日 year month day	
		年 月 日 year month day	
		年 月 日 year month day	
		年 月 日 year month day	
		年 月 日 year month day	

13 在日親族 Family in Japan				
氏名 Name	続柄 Relationship	生年月日 Date of Birth	在留資格 Status	在留カード RESIDENCE CARD
		年 月 日 year month day		No
現住所 Current address				同居予定 Residing with Applicant <input type="checkbox"/> 有 <input type="checkbox"/> 無 Yes No

氏名 Name	続柄 Relationship	生年月日 Date of Birth	在留資格 Status	在留カード RESIDENCE CARD
		年 月 日 year month day		No
現住所 Current address				同居予定 Residing with Applicant <input type="checkbox"/> 有 <input type="checkbox"/> 無 Yes No

14 経費支弁者 Financial Supporter	
氏名 Name	本人との関係 Relationship to you
現住所 Current Address	TEL
会社名 Name of Company	TEL
会社所在地 Location of Company	職種 Occupation

氏名 Name	本人との関係 Relationship to you
現住所 Current Address	TEL
会社名 Name of Company	TEL
会社所在地 Location of Company	職種 Occupation

以上の記載内容は事実と相違ありません。I hereby declare that the statement given above is true and correct.
学校の規則を理解し、それに従います。I understand the school rules and will follow them.

作成年月日 _____ 年 _____ 月 _____ 日 本人署名 _____
Date of filling in this form year month day Signature of applicant

履 歴 書

Personal History

国籍 Nationality		氏名 Name		性別 Sex	<input type="checkbox"/> 男 Male	<input type="checkbox"/> 女 Female
生年月日 Date of Birth	年 year	月 month	日 day	配偶者の有無 Marital Status	<input type="checkbox"/> 有 Yes	<input type="checkbox"/> 無 No
現住所 Current Address	配偶者氏名 (Name of Spouse)					

1 学歴 Educational Background

初等教育(小学校)から順位最終学歴まで Please write in chronological order
入学・卒業年月日は正確に書いてください Please write period of study correctly

学校名(正式名称) Name of School	在学期間 Period of Study			
小学校 Elementary School	年 year	月 month	～	年 月 year month
所在地 Location				
中学校 Junior High School	年 year	月 month	～	年 月 year month
所在地 Location				
高等学校 High School	年 year	月 month	～	年 月 year month
所在地 Location				
<input type="checkbox"/> 大学 University <input type="checkbox"/> 短大 College (学部 Major)	年 year	月 month	～	年 月 year month
所在地 Location				
	年 year	月 month	～	年 月 year month
所在地 Location				
	年 year	月 month	～	年 月 year month
所在地 Location				

2 職歴 Work experience 有 Yes 無 No

就職年月日順に記載すること Chronological Order

勤務先の会社名(正式名称) Name of Company	職種 Occupation	勤務期間 Period of Employment			
		年 year	月 month	～	年 月 year month
所在地 Location		<input type="checkbox"/> 離職 Withdrawn <input type="checkbox"/> 在職中 Working			
		年 year	月 month	～	年 月 year month
所在地 Location		<input type="checkbox"/> 離職 Withdrawn <input type="checkbox"/> 在職中 Working			
		年 year	月 month	～	年 月 year month
所在地 Location		<input type="checkbox"/> 離職 Withdrawn <input type="checkbox"/> 在職中 Working			

3 日本語学習歴

有 無

Japanese Education History

Yes No

学校名(正式名称) Name of School	在学期間 Period of Study						
	年 year	月 month	～	年 year	月 month	<input type="checkbox"/> 在学中 Attending	<input type="checkbox"/> 修了 Complete
	年 year	月 month	～	年 year	月 month	<input type="checkbox"/> 在学中 Attending	<input type="checkbox"/> 修了 Complete
	年 year	月 month	～	年 year	月 month	<input type="checkbox"/> 在学中 Attending	<input type="checkbox"/> 修了 Complete

4 日本語能力を立証する試験の受験の有無

有 無

Have you taken a Japanese language test which proves your Japanese language ability?

Yes No

試験名 Name of the Test	受験(予定)日 Examination date	級 Level	得点 Score	結果 Result
<input type="checkbox"/> 日本語能力試験 JLPT <input type="checkbox"/> J-TEST <input type="checkbox"/> NAT-TEST <input type="checkbox"/> その他 Others ()	年 year	月 month		<input type="checkbox"/> 合格 Passed <input type="checkbox"/> 不合格 Failed
<input type="checkbox"/> 日本語能力試験 JLPT <input type="checkbox"/> J-TEST <input type="checkbox"/> NAT-TEST <input type="checkbox"/> その他 Others ()	年 year	月 month		<input type="checkbox"/> 合格 Passed <input type="checkbox"/> 不合格 Failed
<input type="checkbox"/> 日本語能力試験 JLPT <input type="checkbox"/> J-TEST <input type="checkbox"/> NAT-TEST <input type="checkbox"/> その他 Others ()	年 year	月 month		<input type="checkbox"/> 合格 Passed <input type="checkbox"/> 不合格 Failed

5 兵役

有 無

Military Service

Yes No

兵役期間 Period of Military Service	年 year	月 month	～	年 year	月 month

6 経歴の補足説明

有 無

Supplementary Information on Career

Yes No

期間 Period	具体的な内容 Detailed Explanation				
年 year	月 month	～	年 year	月 month	
年 year	月 month	～	年 year	月 month	
年 year	月 month	～	年 year	月 month	

7 過去の出入国歴

有 無

Past entry into / departure from Japan

Yes No

入国年月日 Date of Entry	出国年月日 Date of Departure	在留資格 Visa Status	入国目的 Purpose of Entry				
年 year	月 month	日 day	年 year	月 month	日 day		
年 year	月 month	日 day	年 year	月 month	日 day		
年 year	月 month	日 day	年 year	月 month	日 day		
年 year	月 month	日 day	年 year	月 month	日 day		
年 year	月 month	日 day	年 year	月 month	日 day		

以上の記載内容は事実と相違ありません。 I hereby declare that the statement given above is true and correct.

作成年月日 _____ 年 _____ 月 _____ 日
Date of filling in this form _____ year _____ month _____ day

本人署名 _____
Signature of the applicant

留 学 理 由 書

Reason For Studying In Japan

1 日本に留学する理由、大阪文化国際学校を選んだ理由、卒業後の予定(進学希望の方は勉強したい内容) Describe your reason for studing in Japan and applying to OBKG(Osaka Bunka Kokusai Gakkou).
 について具体的に書いてください。
 If you want to proceed to higher education after our course, please explain the field and subjects which you plan to study.

2 卒業後の予定 Plans after graduation

<input type="checkbox"/> 日本での進学 Enter school of higher education in Japan	<input type="checkbox"/> 大学院 Graduate School <input type="checkbox"/> 大学・短期大学 University <input type="checkbox"/> 専門学校 Technical/Vocational college	志望学部・専攻名 Desired Major
<input type="checkbox"/> 日本での就職 Find work in Japan		
<input type="checkbox"/> 帰国 Return to home country		
<input type="checkbox"/> その他 具体的に Others In details		

以上のことは総て真実であり、私 _____ が直筆したものです。

I, _____ hereby declare that the statement given above is true and correct and personally written.

作成年月日 _____ 年 _____ 月 _____ 日 本人署名 _____
 Date of filling in this form year month day Signature of applicant

経費支弁書

Letter of Paying Expenses

日本国法務大臣 殿

To the Ministry of Justice

学生氏名 Student's Name		学生国籍 Student's Nationality	
生年月日 Date of Birth	年 月 日 year month date	性別 Sex	<input type="checkbox"/> 男 <input type="checkbox"/> 女 Male Female

私は、このたび上記の者が日本国に（入国した場合・在留中）の経費支弁者になりましたので、下記のとおり経費支弁の引受経緯を説明するとともに経費支弁について説明します。

I will financially support the above person during his/her stay in Japan, and I certify the details of the reason why I undertake to support him/her and the means of support as follows.

記 Notes

1 経費支弁の引き受け経緯 The reason why I undertake to be his/her financial guarantor.

(申請者の経費の支弁を引き受けた経緯及び申請者との関係について具体的に記載してください)

(Please write in detail about the reasons of support and the relationship with him/her.)

2 経費支弁内容 Financial Supporting in details

私 _____ は、上記の者の日本国滞在について、下記のとおり経費支弁することを証明します。

また、上記の者が在留期間更新許可申請の際には、送金証明書又は本人名義の預金通帳(送金事実、経費支弁書事実が記載されたもの)の写し等で、生活費等の支弁事実を明らかにする書類を提出します。

I _____, certify that I will financially support the above student during his/her stay as follows.

Also, in the case of his/her visa extention, I guarantee to hand in a certificate of financial support or photocopies of his/her bankbook to certify my financials.

記 Notes

学 費 Tuition	¥600,000円 (年間annual)
生活費 Living Expenses	¥ 50,000円 (月額monthly)

支弁方法 Means of Support in detail

(送金・振込み方法等、支弁方法を具体的に書いてください。)

作成年月日 _____ 年 _____ 月 _____ 日

Date of filling in this form _____ year _____ month _____ day

経費支弁者氏名 Financial Supporter's Name	⑩	学生との関係 Relationship to the student	
現住所 Current Address	TEL		