

# 招 生 簡 章

## 2017 年度

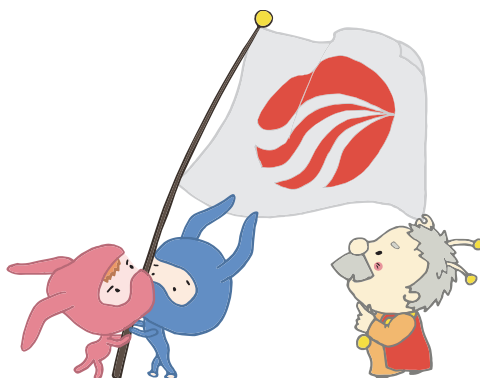

学校法人 岡学園

### 大阪文化国際学校

OSAKA INTERNATIONAL SCHOOL  
OF CULTURE AND LANGUAGE

〒530-0035 大阪市北区同心 2 - 11 - 12  
2-11-12,Doshin,Kita-ku,OSAKA

TEL : 81-6-6882-1435 FAX : 81-6-6882-1439

學校網頁 <http://www.415931.com/> 《BLOG 隨時更新中》

學校視頻(土豆網) [http://www.tudou.com/home/\\_81665166](http://www.tudou.com/home/_81665166)

Facebook <http://www.facebook.com/415931OBKG>

中文郵箱 [obkgchina@415931.com](mailto:obkgchina@415931.com)

MSN [youmuin@hotmail.com](mailto:yomu@hotmai.com)

SKYPE [bunkakokusai](#)

聯絡人: 朱老師

## 1. 課程

## 留學課程 《定員 500 名》

在 1 年到 2 年的時間裡,最大限度的提高學生的日語能力,從而使升入日本的大學,大學院校後也能順利地學習掌握專業知識.在日語課程之外,還包括日本語能力試驗對策以及日本留學試驗對策的特別課程.

大阪文化國際學校 2015 年 3 月升學實際情況如下: (財)日本語教育振興協會資料

2015 年 3 月畢業生	大學院	大學	短期大學	專門學校	就職
本校實際升學情況	32.0%	44.0%	0%	24.0%	6 名
日本全國升學情況	10.6%	26.4%	0.9%	60.3%	

## 就職應用課程

在 1 年到 2 年的時間裡,最大限度的提高日語能力的同時,為了學生能順利地在日本就職,設置禮儀禮節,辦公室用語,面試技巧等課程,並提供企業招聘情報,對學生在日就職的全過程進行全力支援.

日本國厚生勞動大臣認可有

## 2. 入學時期

就學期間

課程	就學期間
17 年 1 月入學 (1 年 3 个月)	2017 年 1 月 11 日 ~ 2018 年 3 月 13 日
17 年 4 月入學 (2 年/1 年)	2017 年 4 月 4 日 ~ 2019 年 3 月 13 日
16 年 7 月入學 (1 年 9 个月)	2016 年 7 月 4 日 ~ 2018 年 3 月 13 日
16 年 10 月入學 (1 年 6 个月)	2016 年 10 月 3 日 ~ 2018 年 3 月 13 日

受理期間

課程	受理期間
17 年 1 月入學 (1 年 3 个月)	2016 年 6 月 12 日 ~ 2016 年 9 月 7 日
17 年 4 月入學 (2 年/1 年)	2016 年 8 月 7 日 ~ 2017 年 11 月 4 日
17 年 7 月入學 (1 年 9 个月)	2016 年 12 月 4 日 ~ 2017 年 3 月 4 日
17 年 10 月入學 (1 年 6 个月)	2017 年 3 月 4 日 ~ 2017 年 6 月 3 日

## 3. 申報資格

具有 12 年以上學校教育資格者,以及上述同等學力者.

## 4. 上課時間

每天 4 堂課・1 周 20 個小時・40 周・年間 800 個小時以上

## 5. 選修課

綜合科目・數學・英語・物理・化學 (日本留學試驗對策)

## 6. 班級

基本的初・中・高級班外,學校還設置升學指導班,大學院預備班,日本就職預科班

## 7. 審查方法 書面審查

## 8. 網絡學生信息管理系統 (日本國內日語學校首次採用)

學習成績,課程內容及進度,作業等等,都可以利用網絡在線上進行查詢和管理.同時學生家長也可以在第一時間掌握學生的學業以及生活情況.

## 9. 獎學金制度

### I:大阪文化國際學校獎學金(本校設置)

- ① 日本語能力試驗 N1・N2 成績優秀者獎學金
- ② 日本留學試驗 成績優秀者獎學金
- ③ 學習成績優秀者一年有 2 次機會可獲得獎學金 (春季/秋季) 5 萬日圓×數名

### II:私費外國人留學生學習獎勵費給付制度 (校外設置) 月額 30,000 日元×12 個月

## 10. 準備材料

### 學生準備材料

1. 入學原書 (本校用紙・須由本人親筆填寫)
2. 履歷書 (本校用紙・須由本人親筆填寫,留學理由需翻譯)
3. 相片 8 張 (3 cm×4 cm 三個月以內拍攝的相片)
4. 最終學歷畢業證書、在校生提出在學證明
5. 在職證明 (有在職經歷者,要翻譯)
6. 護照複印件 (持有者)
7. 參加日語等級考試的學生請提交日語等級證書

### 經費支付者準備資料

8. 經費支付書 (本校指定用紙・須由經費支付者親筆填寫,要翻譯)
9. 存款證明
10. 在職證明
11. 收入證明 (近年的收入,要翻譯)
12. 學生和經費支付者的關係證明(戶口本複印件,住民票等)

## 11. 學費 (單位: 日元)

報名費:20,000 入學材料申請時提交。

入學時交付費用如下:

課程	入學金	第 1 年學費	教育活動費
1 年 3 個月	80,000	600,000	80,000
1 年 6 個月	80,000	600,000	80,000
1 年 9 個月	80,000	600,000	80,000
2 年	80,000	600,000	80,000

第 2 年繳付費用如下:

第 2 年學費	教育活動費
150,000	10,000
300,000	20,000
450,000	30,000
600,000	40,000

**注:** 除上述費用外,還需提交國民健康保險費 (1 年的醫療保險): 2 萬日元

如被台灣駐日本領事館拒簽的情況下,報名費和入學金以外其他費用可以退還。但,須提交被拒簽的證明。

## 12. 寮費 (單位: 日元)

	A寮 (1人1部屋)	B寮 (1人1部屋)	C寮 (2人1部屋)	
入寮費	20,000 円	20,000 円	20,000 円	
備品代	30,000 円	30,000 円	30,000 円	
保険料/身元保証料	20,000 円	20,000 円	20,000 円	
寮 費	126,000 円	120,000 円	90,000 円	3 個月份
保証金	20,000 円	20,000 円	20,000 円	退寮時返還
備考	到學校步行 10 分鐘 包水費和燃氣費	到學校騎車 20 分鐘 包水費和燃氣費	到學校騎 20 分鐘 包水費	

空調，冰箱，電視，桌椅，被褥，廚房用具等等。房間都有獨立衛生間。

網費每個月 2000 日元，電費自己負擔。 從來日本的那天就可以入住

※在日本的生活費的平均水準——約 80,000 円 ~ /月 ( 包含房租，伙食費等 )

※留學生只有在得到大阪入國管理局長的許可的前提下，可以進行一周 28 小時以內的兼職 ( 資格外活動 )。

——【出入國管理及難民認定法第 19 條】

### 13. 短期課程

上課時間: 星期 1 ~ 星期 5 · 50 分×4 堂課

\*根據學生的日語程度分為上午課和下午課

### 14. 短期課程學費

時間	報名費	入學金	學費	合計
1 周	¥ 0	¥ 30,000	¥ 80,000	¥ 110,000
2 周	¥ 0	¥ 30,000	¥ 120,000	¥ 150,000

☆ 教材費是由學生本人負擔. ( ¥ 3,000 ~ ¥ 5,000 )

#### 準備材料

- 1.入學原書 ( 本校指定用紙· 須由本人親筆填寫 )
- 2.相片 1 張 ( 3 cm× 4 cm 三個月以內拍攝的相片 )
- 3.護照複印件 ( 持有者 )

### 15. 匯款帳號

銀行名：三井住友銀行

SUMITOMO MITSUI BANKING CORPORATION

支 店：天六支店 店番号 1 3 0

TENROKU BRANCH

種 目：普通

口座番号：6 6 6 0 2 2 8

口座名義：学校法人岡学園 理事長 岡利彦

SCHOOL EDUCATION FOUNDATION OKA GAKUEN

THE CHIEF OKA TOSHIHIKO

銀行電話：06-6358-2135

SWIFT CODE：SMBCJPJT



## 入学願書

## Application for Admission

留学時期 Indicate term start date				
進学 College Preparatory	<input type="checkbox"/> 4月入学(2年) April Admission (2 year)	<input type="checkbox"/> 7月入学(1年9ヶ月) July Admission (1 year 9 months)	<input type="checkbox"/> 10月入学(1年6ヶ月) October Admission (1 year 6 months)	<input type="checkbox"/> 1月入学(1年3ヶ月) January Admission (1 year 3 months)
一般 General	<input type="checkbox"/> 4月入学(2年) April Admission (2 year)	<input type="checkbox"/> 7月入学(1年9ヶ月) July Admission (1 year 9 months)	<input type="checkbox"/> 10月入学(1年6ヶ月) October Admission (1 year 6 months)	<input type="checkbox"/> 1月入学(1年3ヶ月) January Admission (1 year 3 months)
	<input type="checkbox"/> 4月入学(1年) April Admission (1 year)	<input type="checkbox"/> 3ヶ月短期 3 months short term	<input type="checkbox"/> 2ヶ月短期 2 months short term	<input type="checkbox"/> その他 Others

1	Name (English)	2 国籍 Nationality		写真 3×4cm Photo 8枚必要(8 sheets) 3ヶ月以内に 撮影されたもの Taken within last 3 months	
	氏名(漢字)	3 性別 Sex	<input type="checkbox"/> 男 Male		<input type="checkbox"/> 女 Female
4	生年月日 Date of Birth	年	月		日
5	出生地 Place of Birth				
6	旅券の有無 Do you have a passport?	<input type="checkbox"/> 有 Yes	<input type="checkbox"/> 無 No		旅券番号 Passport No.
	発行日 Date of Issue	年	月	日	
		有効期限 Date of Expiration	年	月	
			日	日	

7	現住所 Current Address	Postal code	TEL
	E-mailアドレス		

8	日本の住所 (予定) Address in Japan	<input type="checkbox"/> 大阪文化国際学校 学生寮 Dormitory	TEL 06-6882-1435
		<input type="checkbox"/> 在日親族と同居 Living with relatives who are living in Japan	住所 Address TEL
		<input type="checkbox"/> その他 Others	住所 Address TEL

9	最終学歴 Education or present school	<input type="checkbox"/> 大学院 Graduate School	<input type="checkbox"/> 大学 University	<input type="checkbox"/> 短期大学 Junior College	<input type="checkbox"/> 高校 High School	<input type="checkbox"/> その他 Others
		<input type="checkbox"/> 卒業 Graduated	<input type="checkbox"/> 卒業見込み Expected Graduation	<input type="checkbox"/> 在学中 Attending	<input type="checkbox"/> 休学 Temporary absence	<input type="checkbox"/> 中退 Withdrawal

10	在留資格申請歴の有無 Have you previously applied for COE?	<input type="checkbox"/> 有 Yes	<input type="checkbox"/> 無 No	合計 ( ) 回 Total Times
	申請時期 Application Date	年	月	日
	在留資格 Status	<input type="checkbox"/> 留学 Student	<input type="checkbox"/> その他 ( ) Others	結果 Immigration Result
				<input type="checkbox"/> 交付 Permitted
				<input type="checkbox"/> 不交付 Refused

11	犯罪歴 Criminal Record (in Japan / overseas)	<input type="checkbox"/> 有 Yes	<input type="checkbox"/> 無 No
----	--	-----------------------------------	----------------------------------

12 本国家族 Home Family ( If your Grandparents are still alive, please fill in)			
氏名 Name	続柄 Relationship	生年月日 Date of Birth	現住所 Current address
	父 Father	年 月 日 year month day	
	母 Mother	年 月 日 year month day	
		年 月 日 year month day	
		年 月 日 year month day	
		年 月 日 year month day	
		年 月 日 year month day	
		年 月 日 year month day	
		年 月 日 year month day	

13 在日親族 Family in Japan				
氏名 Name	続柄 Relationship	生年月日 Date of Birth	在留資格 Status	在留カード RESIDENCE CARD
		年 月 日 year month day		No
現住所 Current address				同居予定 Residing with Applicant <input type="checkbox"/> 有 <input type="checkbox"/> 無 Yes No

氏名 Name	続柄 Relationship	生年月日 Date of Birth	在留資格 Status	在留カード RESIDENCE CARD
		年 月 日 year month day		No
現住所 Current address				同居予定 Residing with Applicant <input type="checkbox"/> 有 <input type="checkbox"/> 無 Yes No

14 経費支弁者 Financial Supporter	
氏名 Name	本人との関係 Relationship to you
現住所 Current Address	TEL
会社名 Name of Company	TEL
会社所在地 Location of Company	職種 Occupation

氏名 Name	本人との関係 Relationship to you
現住所 Current Address	TEL
会社名 Name of Company	TEL
会社所在地 Location of Company	職種 Occupation

以上の記載内容は事実と相違ありません。I hereby declare that the statement given above is true and correct.  
学校の規則を理解し、それに従います。I understand the school rules and will follow them.

作成年月日 \_\_\_\_\_ 年 \_\_\_\_\_ 月 \_\_\_\_\_ 日 本人署名 \_\_\_\_\_  
Date of filling in this form year month day Signature of applicant

# 履 歴 書

## Personal History

国籍 Nationality	氏名 Name	性別 Sex	<input type="checkbox"/> 男 Male	<input type="checkbox"/> 女 Female
生年月日 Date of Birth	年 月 日 year month day	配偶者の有無 Marital Status	<input type="checkbox"/> 有 Yes <input type="checkbox"/> 無 No ( 配偶者氏名 Name of Spouse )	
現住所 Current Address				

### 1 学歴 Educational Background

初等教育(小学校)から順位最終学歴まで Please write in chronological order  
入学・卒業年月日は正確に書いてください Please write period of study correctly

学校名(正式名称) Name of School	在学期間 Period of Study	
小学校 Elementary School	年 月 ~ 年 月 year month year month	
所在地 Location		
中学校 Junior High School	年 月 ~ 年 月 year month year month	
所在地 Location		
高等学校 High School	年 月 ~ 年 月 year month year month	<input type="checkbox"/> 卒業 Graduated <input type="checkbox"/> 卒業予定 Intended graduation
所在地 Location		
<input type="checkbox"/> 大学 University <input type="checkbox"/> 短大 College ( 学部 Major )	年 月 ~ 年 月 year month year month	<input type="checkbox"/> 卒業 Graduated <input type="checkbox"/> 卒業予定 Intended graduation <input type="checkbox"/> 中退 Withdrawal
所在地 Location		
	年 月 ~ 年 月 year month year month	<input type="checkbox"/> 卒業 Graduated <input type="checkbox"/> 卒業予定 Intended graduation <input type="checkbox"/> 中退 Withdrawal
所在地 Location		
	年 月 ~ 年 月 year month year month	<input type="checkbox"/> 卒業 Graduated <input type="checkbox"/> 卒業予定 Intended graduation <input type="checkbox"/> 中退 Withdrawal
所在地 Location		

### 2 職歴 Work experience 有 Yes 無 No

就職年月日順に記載すること Chronological Order

勤務先の会社名(正式名称) Name of Company	職種 Occupation	勤務期間 Period of Employment
		年 月 ~ 年 月 <input type="checkbox"/> 離職 Withdrawn <input type="checkbox"/> 在職中 Working
所在地 Location		
		年 月 ~ 年 月 <input type="checkbox"/> 離職 Withdrawn <input type="checkbox"/> 在職中 Working
所在地 Location		
		年 月 ~ 年 月 <input type="checkbox"/> 離職 Withdrawn <input type="checkbox"/> 在職中 Working
所在地 Location		

3 日本語学習歴

有  無

Japanese Education History

Yes No

学校名(正式名称) Name of School	在学期間 Period of Study					
	年	月	～	年	月	<input type="checkbox"/> 在学中 <input type="checkbox"/> 修了
	year	month		year	month	Attending Complete
	年	月	～	年	月	<input type="checkbox"/> 在学中 <input type="checkbox"/> 修了
	year	month		year	month	Attending Complete
	年	月	～	年	月	<input type="checkbox"/> 在学中 <input type="checkbox"/> 修了
	year	month		year	month	Attending Complete

4 日本語能力を立証する試験の受験の有無

有  無

Have you taken a Japanese language test which proves your Japanese language ability?

Yes No

試験名 Name of the Test	受験(予定)日 Examination date	級 Level	得点 Score	結果 Result
<input type="checkbox"/> 日本語能力試験 JLPT <input type="checkbox"/> J-TEST <input type="checkbox"/> NAT-TEST	年 月			<input type="checkbox"/> 合格 Passed
<input type="checkbox"/> その他 Others ( )	year month			<input type="checkbox"/> 不合格 Failed
<input type="checkbox"/> 日本語能力試験 JLPT <input type="checkbox"/> J-TEST <input type="checkbox"/> NAT-TEST	年 月			<input type="checkbox"/> 合格 Passed
<input type="checkbox"/> その他 Others ( )	year month			<input type="checkbox"/> 不合格 Failed
<input type="checkbox"/> 日本語能力試験 JLPT <input type="checkbox"/> J-TEST <input type="checkbox"/> NAT-TEST	年 月			<input type="checkbox"/> 合格 Passed
<input type="checkbox"/> その他 Others ( )	year month			<input type="checkbox"/> 不合格 Failed

5 兵役

有  無

Military Service

Yes No

兵役期間 Period of Military Service	年 月	～	年 月
	year	month	year month

6 経歴の補足説明

有  無

Supplementary Information on Career

Yes No

期間 Period	具体的な内容 Detailed Explanation
年 月 ～ 年 月 year month year month	
年 月 ～ 年 月 year month year month	
年 月 ～ 年 月 year month year month	

7 過去の出入国歴

有  無

Past entry into / departure from Japan

Yes No

入国年月日 Date of Entry	出国年月日 Date of Departure	在留資格 Visa Status	入国目的 Purpose of Entry
年 月 日 year month day	年 月 日 year month day		
年 月 日 year month day	年 月 日 year month day		
年 月 日 year month day	年 月 日 year month day		
年 月 日 year month day	年 月 日 year month day		
年 月 日 year month day	年 月 日 year month day		

以上の記載内容は事実と相違ありません。 I hereby declare that the statement given above is true and correct.

作成年月日 \_\_\_\_\_ 年 \_\_\_\_\_ 月 \_\_\_\_\_ 日  
Date of filling in this form year month day

本人署名 \_\_\_\_\_  
Signature of the applicant





# 経費支弁書

## Letter of Paying Expenses

日本国法務大臣 殿

To the Ministry of Justice

学生氏名 Student's Name		学生国籍 Student's Nationality	
生年月日 Date of Birth	年 月 日 year month date	性別 Sex	<input type="checkbox"/> 男 <input type="checkbox"/> 女 Male Female

私は、このたび上記の者が日本国に（入国した場合・在留中）の経費支弁者になりましたので、下記のとおり経費支弁の引受経緯を説明するとともに経費支弁について説明します。

I will financially support the above person during his/her stay in Japan, and I certify the details of the reason why I undertake to support him/her and the means of support as follows.

### 記 Notes

#### 1 経費支弁の引き受け経緯 The reason why I undertake to be his/her financial guarantor.

(申請者の経費の支弁を引き受けた経緯及び申請者との関係について具体的に記載してください)

(Please write in detail about the reasons of support and the relationship with him/her.)

---

---

---

---

---

#### 2 経費支弁内容 Financial Supporting in details

私 \_\_\_\_\_ は、上記の者の日本国滞在について、下記のとおり経費支弁することを証明します。

また、上記の者が在留期間更新許可申請の際には、送金証明書又は本人名義の預金通帳(送金事実、経費支弁書事実が記載されたもの)の写し等で、生活費等の支弁事実を明らかにする書類を提出します。

I \_\_\_\_\_, certify that I will financially support the above student during his/her stay as follows.

Also, in the case of his/her visa extention, I guarantee to hand in a certificate of financial support or photocopies of his/her bankbook to certify my financials.

### 記 Notes

学 費 Tuition	¥600,000円 (年間annual)
生活費 Living Expenses	¥ 50,000円 (月額monthly)

#### 支弁方法 Means of Support in detail

(送金・振込み方法等、支弁方法を具体的に書いてください。)

---

---

---

---

作成年月日 \_\_\_\_\_ 年 \_\_\_\_\_ 月 \_\_\_\_\_ 日

Date of filling in this form \_\_\_\_\_ year \_\_\_\_\_ month \_\_\_\_\_ day

経費支弁者氏名 Financial Supporter's Name	⑩	学生との関係 Relationship to the student	
現住所 Current Address	TEL		